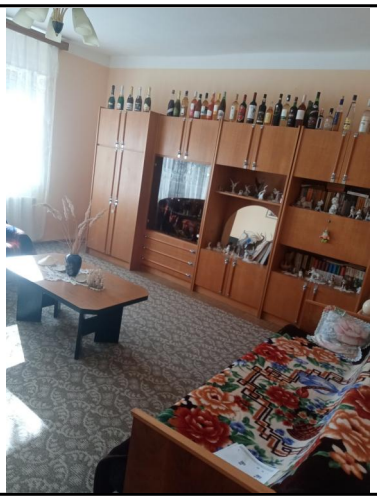
KeltaHome
Minőségi Megbízhatóságon Kívülem

1073 Budapest, Kertész utca 31. Ü-2. (bejárat a Dob utca felől)

Kelemen Tamás Zoltán
06-30-261-0206
kelemen.tamas@keltahome.hu

Heves megye, Bükkszentmárton, , Rákóczi út	456_kh	1889 nm	120 nm	**20.9M Ft**





JELLEG	**családi ház**

ALAPADATOK				
Szobaszám:	3	Belmagasság:	0 m
Komfort fokozat:	Összkomfortos	Tájolás:	D.
Fűtési mód:	cirko	Garázs / gépkocsi beálló:	Nincs
Energetikai besorolás:	nincs megadva	Ingatlan állapota kívül:	Jó
Építés éve:	kb. 1970	Ingatlan állapota belül:	Jó

KÖZMŰVEK			
Víz:	Bekötve	Gáz:	Bekötve
Villany:	Bekötve	Csatorna:	Bekötve

HIRDETÉS SZÖVEGE

Eladó a Bükki Nemzeti Park közelében, Észak-Magyarország turisztikai régiójában, Bükkszentmártonban egy 1889 m2-es telken található 120 m2-es, kétszintes, tégla építésű családi ház!

Környezet:
Bükkszentmárton község, amely Heves megyében található, területileg a Bélapátfalvai járás és a Bélapátfalvai kistérség részeként besorolva. Idegenforgalmi aspektusból az Észak-Alföld turisztikai régióhoz, valamint az Észak-Magyarország turisztikai és idegenforgalmi marketing régióhoz kapcsolódik.

Bükkszentmárton és környéke látnivalói:
-Bélkő tanösvény
Az ország egyik legszebb hegyi látványossága.
Kiinduló pont: ciszterci apátság épülete
Jelzés: fehér négyzetben átlós kék sáv

-Bélapátfalvai Ciszterci Apátság
"A kőbe foglalt hit, történelem és harmónia"
A Bükk hegységhez tartozó, a „homlokát ráncoló” Bélkő hegy lábánál, lélegzetelállítóan szép természeti környezetben áll az 1232-ben alapított Bélapátfalvai Ciszterci Apátság, amely Magyarország egyetlen épségben megmaradt középkori ciszterci apátsági temploma.
Az itt fakadó Háromkút forrásról elnevezett és a Boldogságos Szűz tiszteletére szentelt apátságot 1232. május 16-án a Bél nemzetségből származó II. Kilit egri püspök alapította.

belső azonosító: -